il festival del racconto 2022

PREMIO CHIARA

BALLO

BONI

CARRISI

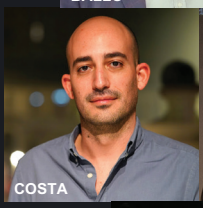
COSTA

MORAZZONI

BIANCHI

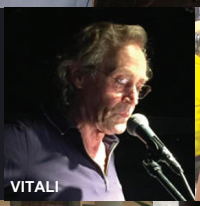
VITALI

CONTINI

PELLICINI

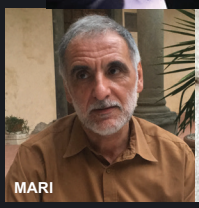
MARI

PASCALE

SARCHI

EVENTI

SETTEMBRE OTTOBRE NOVEMBRE

Ph. Franco Pontiggia

Comitato d'onore del Premio Chiara
Rosellina Archinto, Mario Botta
Daniela Bramati Ferrario, Giovanna Buzzetti
Daniela Chiara, Rosita Missoni
Giovanna Panza di Biumo
Giuseppina Panza di Biumo

Giuria letteraria del Premio Chiara
Romano Oldrini (Presidente)
Daniele Bellasio, Vittorio Colombo
Luca Crovi, Robertino Ghiringhelli
Andrea Kerbaker, Marta Morazzoni
Mauro Novelli, Ermanno Paccagnini
Luca Saltini, Stefano Vassere, Andrea Vitali

Giuria Premio Chiara Giovani
Bianca Pitzorno (Presidente)
Michele Airoldi, Andrea Bianchetti
Cristina Boracchi, Davide Circello
Salvatore Consolo, Michela Maiocchi
Michele Mancino

Giuria Premio Chiara Inediti
Andrea Fazioli (Presidente)
Adelia Brigo, Andrea Giacometti
Marco Linari

Giuria concorso videomaking
Domenico Lucchini (Presidente)
Gianmarco Gaspari, Giorgio E.S. Ghisolfi
Matteo Inzaghi, Bernardino Marinoni
Antonio Mariotti, Marina Spada

Direzione Festival
Bambi Lazzati

Comitato Direttivo Festival
Romano Oldrini, Bambi Lazzati
Mauro Gervasini, Matteo Inzaghi
Ferruccio Zuccaro

L'America

Mercoledì 21 settembre ore 21.00
Sala Napoleonica, Ville Ponti, piazza Litta 2, Varese
Raccontare l'America
Francesco Costa, ***California,*** Mondadori
interviene **Rudi Bianchi**

Un viaggio negli Stati Uniti d'America visti "da vicino", il paese dei sogni e delle opportunità, ma anche minacciato da nuove insidie sia all'interno che all'esterno. Sarà presentato il suo ultimo libro "California"

Premio Chiara Giovani

Domenica 25 settembre ore 16.00
Sala Montanari, via Bersaglieri 1, Varese
Incontro coi finalisti Premio Chiara Giovani 2022
intervistati da **Salvatore Consolo, Cristina Boracchi, Michele Mancino, Mario Iodice "Il Desiderio"**

I 32 scrittori finalisti, scelti tra oltre 200 concorrenti si presentano al pubblico e ai giurati, che decreteranno il vincitore. Conosceremo il loro rapporto con la scrittura e col mondo delle lettere.

Fotografia

Sabato 1 ottobre dalle 9.00 alle 13.00
Villa Recalcati, piazza Libertà 1, Varese
"Il ritratto fotografico" seminario di fotografia aperto a tutti
a cura e con il fotografo **Fabio Boni**

Insieme a uno dei più illustri fotografi ritrattisti del nostro tempo, scopriremo come sul volto si disegna qualcosa che va al di là di una qualità naturale, qualcosa che può appartenere soltanto alla storia di un uomo.
Con proiezioni.

Incontro con l'autore

Sabato 1 ottobre ore 16.30
Salone Estense, via Sacco 5, Varese
Marta Morazzoni *intervista*
Carlo Zanzi ***La strada per le stelle*** Robin Edizioni

Una storia d'amore tra la Bassa Padana, Milano e la Val Gardena, nei primi anni del nuovo millennio. La tematica religiosa, le domande su Dio e sul senso della vita non mancano. Un romanzo sul coraggio di scegliere, di rischiare, di amare.

Incontro con l'autore

Domenica 2 ottobre ore 18.00
Villa Recalcati, piazza Libertà 1, Varese
Andrea Paganini ***Le indagini imperfette*** Rubbettino
intervistato da **Cesare Chiericati**

Un giallo nelle sue varianti del noir e del legal thriller dai risvolti storici, filosofici e morali, con sullo sfondo un paesaggio incantevole a far da contrasto all'orrore della caccia all'uomo nei montuosi e impervi territori limitrofi della Valtellina. Nel volume spicca la presenza di Piero Chiara tra i personaggi. Un'incredibile storia vera del 1945 che esigeva di essere raccontata.

Laboratorio di lettura

Giovedì 6 ottobre dalle 14.30 alle 17.00
Villa Recalcati, piazza Libertà 1, Varese
Laboratorio di narrazione sulla memoria dedicato alla Terza Età nel progetto *Per il libro e la lettura*
con **Claudia Donadoni** e **Nicola Tosi**

Tutte le storie sono una storia unica, che pur tra mille *protagonisti e avventure, ha segrete radici comuni e attesta che la fantasia è come il mondo reale: una, diversa, infrangibile.*

Con il contributo di Fondazione Cariplo.

Concorso Videomaking

Sabato 8 ottobre ore 17.00
Villa Recalcati, piazza Libertà 1, Varese
Finale Concorso Videomaking
"Da un racconto di parole a un racconto per immagini"
Trasposizione in film di racconti di Piero Chiara
Premiazione Vincitore e menzione con proiezioni
intervengono **Domenico Lucchini, Giorgio Ghisolfi**
Matteo Inzaghi, Bernardino Marinoni
Antonio Mariotti, Marina Spada

Il cinema è stato una presenza importante nella letteratura di Piero Chiara, dalle cui opere sono scaturiti capolavori immortali della settima arte italiana. La tradizione prosegue con il Concorso di Videomaking per cortometraggi tratti da racconti di Piero Chiara.

Finalisti Premio Chiara a Lugano

Sabato 15 ottobre ore 17.30
Biblioteca Cantonale, viale Cattaneo 6, Lugano
I finalisti del Premio Chiara 2022
Michele Mari ***Le maestose rovine di Sferopoli*** Einaudi
Antonio Pascale
La foglia di fico Einaudi
Alessandra Sarchi
Via da qui Minimum fax
intervistati da
Daniele Bellasio, Luca Saltini, Stefano Vassere

Finalisti Premio Chiara a Gallarate

Domenica 16 ottobre ore 10.30
Sala Arazzi, Hic-Museo Maga, via De Magri 1, Gallarate
I finalisti del Premio Chiara 2022
Michele Mari ***Le maestose rovine di Sferopoli*** Einaudi
Antonio Pascale ***La foglia di fico*** Einaudi
Alessandra Sarchi
Via da qui Minimum fax
intervistati da
Robertino Ghiringhelli
In collaborazione con
Duemilalibri

Domenica 16 ottobre ore 17.00
Sala Napoleonica Ville Ponti, piazza Litta 2, Varese

Manifestazione Finale del Premio Chiara 2022

Michele Mari
Le maestose rovine di Sferopoli
Einaudi

Antonio Pascale
La foglia di fico
Einaudi

Alessandra Sarchi
Via da qui
Minimum fax

conduce **Claudia Donadoni**

interviste ai finalisti **Andrea Kerbaker**

Spoglio in diretta delle schede di voto
e proclamazione del vincitore
XXXIV Premio Chiara

Premiazione Premio Chiara Giovani "Desiderio"

Premiazione vincitrice
Premio Chiara Inediti 2022
con **Andrea Giacometti**

AMICI DI PIERO CHIARA

Raccontare aiuta

Mercoledì 19 ottobre ore 18.00
Salone Estense, via Sacco 5, Varese
La forza educativa del racconto *a cura e con* **Lorenzo Pezzoli**

Raccontare le proprie difficoltà, condividere storie personali attraverso la drammatizzazione. Un percorso per capire e accogliere l'altro.

In collaborazione con SUPSI-Scuola Universitaria Professionale della Svizzera Italiana.

Musica e lettura

Sabato 22 ottobre ore 16.30
Villa Recalcati, piazza Libertà 1, Varese
Laboratorio di musica e lettura
nel progetto *Per il libro e la lettura*
a cura e con **Gianni Gandini**
Intervengono **Emil Sjoberg** pianoforte, **Mati Gandini** sax

L'intenso rapporto tra musica e letteratura genera percorsi letterari intriganti, dove le note ispirano le parole e viceversa. Un viaggio tra libri, storie e narratori.

Con il contributo di Fondazione Cariplo.

Papà e figli

Domenica 23 ottobre dalle 9.30 alle 11.30
Villa Recalcati, piazza Libertà 1, Varese
Papà leggiamo
Seminario sulla lettura nel progetto *Per il libro e la lettura*
A cura e con **Monica Castagnetti** *psicopedagogista*

Si parlerà dell'importanza di continuare a leggere con il papà dopo i 6 anni: come e quando farlo, come la prendono i bimbi, quali sono i benefici, cosa si può fare per costruire la relazione con il papà.

In collaborazione con Centro per la Salute del Bambino Milano
Con il contributo di Fondazione Cariplo.

Renato Guttuso

Domenica 23 ottobre ore 17.00
Sala Arazzi, Hic-Museo Maga, via De Magri 1, Gallarate
Serena Contini
Renato Guttuso *I tempi della pittura*
intervistata da **Angelo Crespi**

La mostra realizzata al Castello di Masnago a Varese e aperta fino al 20 novembre vuol far conoscere ulteriori aspetti di Renato Guttuso come uomo e pittore, svelando per la prima volta le fasi di idealizzazione e realizzazione di alcune sue opere importanti, grazie all'archivio di Nino Marcobi, amico e uomo di fiducia del maestro nel suo studio di Velate. Con proiezioni.

Incontro con l'autore

Giovedì 27 ottobre ore 18.00
Biblioteca Cantonale, viale Cattaneo 6, Lugano
Luigi Zoja
Dialoghi sul male Bollati Boringhieri
intervistato da **Stefano Vassere**

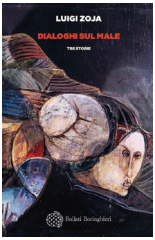

Luigi Zoja "ritrae" il male e la sofferenza con grande cura, coinvolgendo emotivamente il lettore nelle storie che compongono il libro.

Cinema

Venerdì 28 ottobre dalle 14.30 alle 18.00
Università dell'Insubria, Sala Granero-Porati, via Dunant 3, Varese
Il regista si racconta
Francesco Ballo
Un uomo nel mirino, Film 1970-2021
conduce **Alessandro Leone**
intervengono **Gianmarco Gaspari, Mauro Gervasini**
Matteo Inzaghi.

Il meglio di cinquant'anni di carriera registica, dai cortometraggi in super8 diretti circa mezzo secolo fa, fino agli esperimenti degli ultimi anni. Un vero e proprio tour in un cinema che mescola formati e supporti, suggestioni cinematografiche, riflessioni sui generi, con un approccio indagatore e sperimentale.

In collaborazione con Università degli Studi dell'Insubria.
Agli studenti Uninsubria che parteciperanno saranno riconosciuti Crediti Formativi Universitari.

Vincitrice Premio Chiara Inediti

Sabato 29 ottobre ore 11.00
Libreria UBIK, piazza Podestà 1, Varese
Presentazione vincitrice Premio Chiara Inediti 2022
Camilla Gamberini, *Quindici donne*
Pietro Macchione Editore
intervistata da **Adelia Brigo**

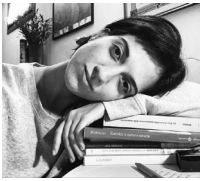

Quindici racconti di quindici donne ritratte nella monotonia del quotidiano, ognuna delle protagoniste parla attraverso la propria unicità in cui ci si può rispecchiare.

Teatro canzone con Andrea Vitali

Sabato 5 novembre ore 17.00
Sala Arazzi, Hic-Museo Maga, via De Magri 1, Gallarate
Spettacolo di teatro e canzone *"Binario morto"*
con **Andrea Vitali, Francesco Pellicini**
e **Fazio Armellini, Max Pera**

Un racconto emozionante con due voci narranti e due musicisti (chitarra e voce, fisarmonica) che contrappone il sogno alla realtà, il vano trascorrere di un tempo che, in fondo, non esiste perché inghiottito "Da un treno carico di passeggeri entrato in una galleria e poi svanito nel nulla".

Piero Chiara

Sabato 12 novembre ore 16.30
Villa Recalcati, piazza Libertà 1, Varese
Piero Chiara
"Il limone della vita". Lettere giovanili (1931-1935)
De Piante Editore
a cura e con **Francesca Boldrini** *e* **Federico Crimi**
conduce **Luigi Mascheroni**

Il libro raccoglie l'inedito carteggio giovanile di Piero Chiara con l'amico Nino Ferrario. Attraverso le lettere si ripercorrono le tappe della carriera giudiziaria di Chiara nelle preture d'oltre Isonzo, ma anche il distacco da Luino, luogo dell'infanzia e della gioventù. Con contributi del prof. Mauro Novelli, dell'avv. Rino Battocletti e della dr.ssa Barbara Pezzoni.

Piero Chiara

Domenica 20 novembre ore 17.00
Palazzo Verbania, Lungolago Dante Alighieri, 5, Luino VA
Alberto Brambilla
Con Piero Chiara. Studi, collaudi, pretesti Biblion edizioni
dialoga con l'autore **Mauro Novelli**

Si raccolgono i frutti di una serie di letture e considerazioni sulla figura e l'opera di Piero Chiara come critico letterario ed artistico, biografo, sceneggiatore e traduttore. Un viaggio tra suggestioni e inquietudini ancora da decifrare.

Incontro con l'autore

Sabato 26 novembre ore 17.00
Sala Montanari, via Bersaglieri 1, Varese
Donato Carrisi
La casa delle luci Longanesi

Scrittore bestseller, regista e sceneggiatore Donato Carrisi è l'indagatore per eccellenza delle nostre paure nascoste. Guidandoci nei meandri dei nostri ricordi, condurrà il pubblico alla scoperta degli infiniti segreti della mente umana.

si ringraziano

Tutte le Giurie del Premio, i Soci, Librerie di Varese e provincia, librerie del Canton Ticino, Alfredo Ambrosetti Apex Valigeria Barasso, Varese Notai, Duemilalibri Vittorio Gandini, Floricoltura Agricola, Eredi Piero Chiara Eredi Federico Roncoroni, Grafiche Essezeta, Gioielleria Dino Ceccuzzi Busto Arsizio, Libreria Feltrinelli Varese Libreria Mondadori Varese, Libreria UBIK Varese, Libreria Cerutti e Pozzi Luino, Iper la Grande i Varese, Lindt & Sprüngli Induno Olona, Oltre La Prealpina, Ottica Giorgi Luigi Varese, Valentino Piccinelli, Studio Ponzellini, Carlo Scaramuzzi, Mauro Temperelli, Unieuro Varese, Ristorante Grotta Azzurra Gallarate, Vecchia Osteria Sant'Ambrogio Varese, Villa Cartoleria Varese, Paolo Zanzi.

IMPORTANTE

Tutti gli eventi sono realizzati nel rispetto delle misure di sicurezza sanitaria.
Ingresso libero fino ad esaurimento posti.
Seguici su www.premiochiara.it, inquadra il QR code con la fotocamera del tuo smartphone

con il patrocinio e il sostegno

KKC
ti
Comunità di Lavoro Regio Insubrica

RegioneLombardia
IL CONSIGLIO

ti Repubblica e Cantone Ticino
Aiuto federale per la lingua e la cultura italiana

PROVINCIA di VARESE

COMUNE DI VARESE

CAMERA DI COMMERCIO VARESE
Futuro Impresa Territorio

Città di Luino

Comune di Azzate

Comune di Gallarate

Comune di Tradate

COMUNITÀ MONTANA VALLI DEL VERBANO

Pro Loco Azzate

Castello di Masnago

Biblioteca Cantonale Lugano

sostenitori

Fondazione AEM Gruppo a2a

FONDAZIONE COMUNITARIA DEL VARESOTTO ONLUS

Fondazione Maletti Mendrisio

HIC

MAGA

UNIVERSITÀ DEGLI STUDI DELL'INSUBRIA

Ministero dell'Istruzione
Ufficio Scolastico Regionale per la Lombardia
Ufficio XIV - Varese

Fondazione Minoprio

PIETRO MACCHIONE EDITORE

FONDAZIONE DEL VARESOTTO PER L'AMBIENTE, IL TERRITORIO E LA COESIONE SOCIALE

Hotel Europa HE

RISTORANTE - BAR BOLOGNA - ALBERGO -

Ristorante Grotta Azzurra
Gallarate

I PALAZZI
Palace Grand Hotel

media partner

LA PREALPINA

IL GIORNO

LIVING IS LIFE

VareseNews
www.varesenews.it

R55

Varese7Press
Quotidiano d'informazione

SempioneNews
L'asse del Sempione a portata di click.

varesereport

Il Festival del Racconto è nato sotto il cappello di Piero Chiara per ricordare la grande abilità dello scrittore nel genere della narrazione breve e della affabulazione. Si svolge a settembre, ottobre, novembre saranno nostri ospiti personaggi di chiara fama.

con il Contributo di

Regione Lombardia

con il Patrocinio di

MINISTERO DELLA CULTURA

Università degli Studi dell'Insubria

Ministero dell'Istruzione
Ufficio Scolastico Regionale per la Lombardia
Ufficio XIV - Varese

seguici su

www.premiochiara.it

AMICI DI PIERO CHIARA
Viale Belforte 45 - 21100 Varese - Tel. 0332 335525
amicichiara@premiochiara.it

Stampa: Grafica Esse Zeta - Varese